

## Как загрузить новую программу в контроллер станции катодной защиты Тверца-900.

1. Опросите Вашу станцию и посмотрите номер версии программы и версию платы контроллера. В окне основного модуля программы Тверца-монитор они обозначены как Версия ПО/аппаратуры.

2. Скачайте с сайта новую версию программы на Ваш компьютер. Версии программ имеют имена Vxx.hex, где xx – номер версии.

3. Откройте окно драйвера модема. Его иконка находится в правом нижнем углу Вашего

монитора и имеет вид .

4. В открывшемся окне выберите File и Load:

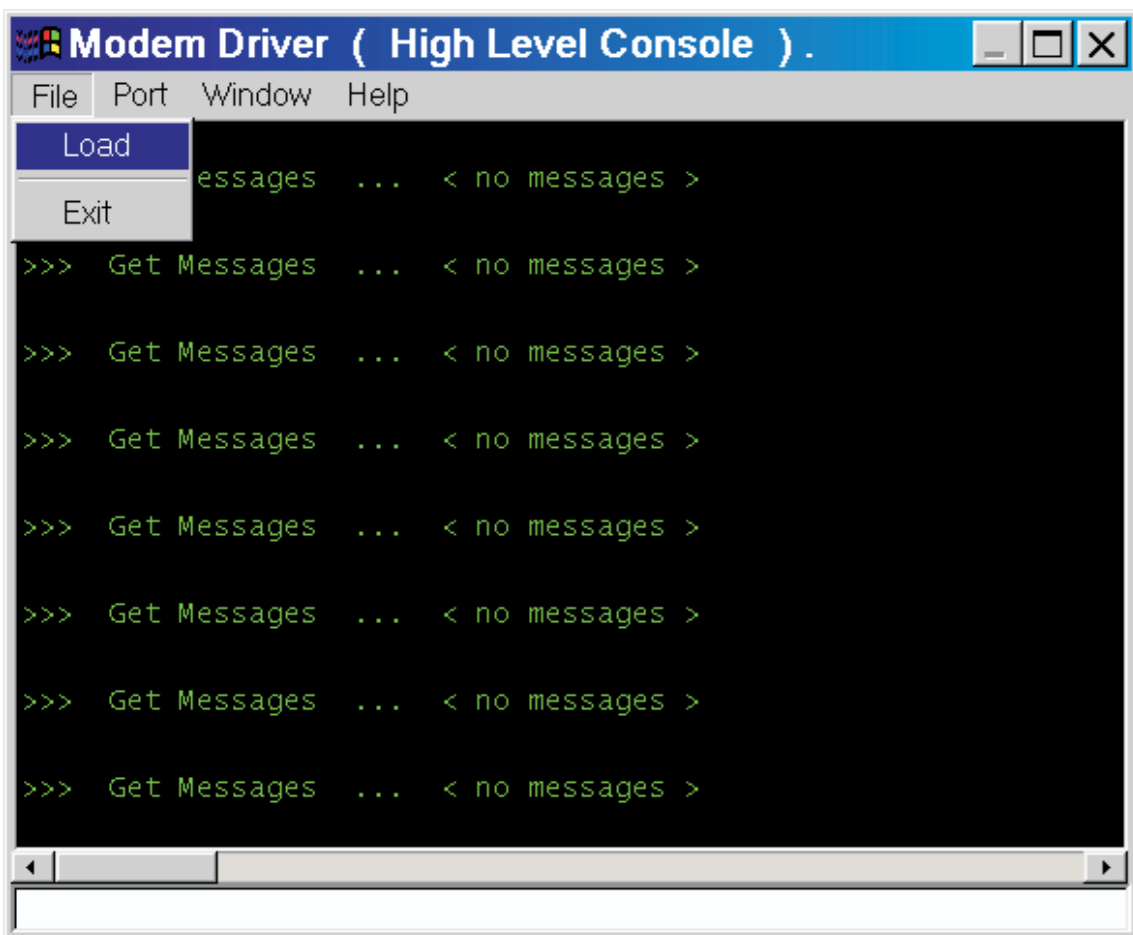

5. В открывшемся окне Modem Driver (Loading Dialog) выберите папку, в которой Вы сохранили файл с новой версией программы контроллера и выберите этот файл.

6. В нижнем поле диалогового окна необходимо ввести телефонный номер станции, в которой Вы хотите обновить программу, в международном формате (т.е. не через 8 а через

7. но без знака +. Знак + автоматически пристыковывается программой).

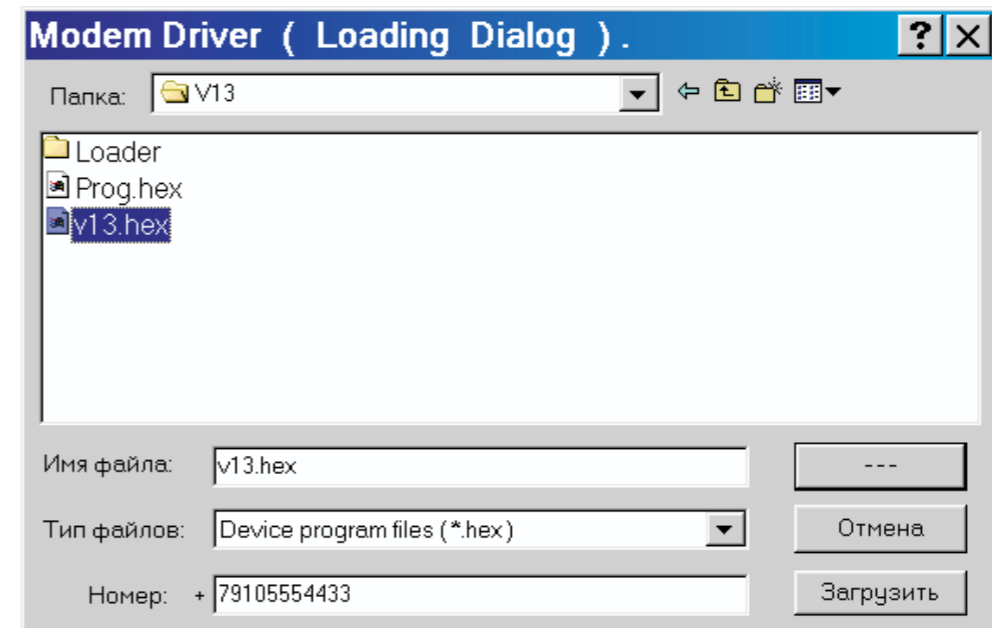

8. Нажмите кнопку “Загрузить”. После установления связи начнется загрузка программы.

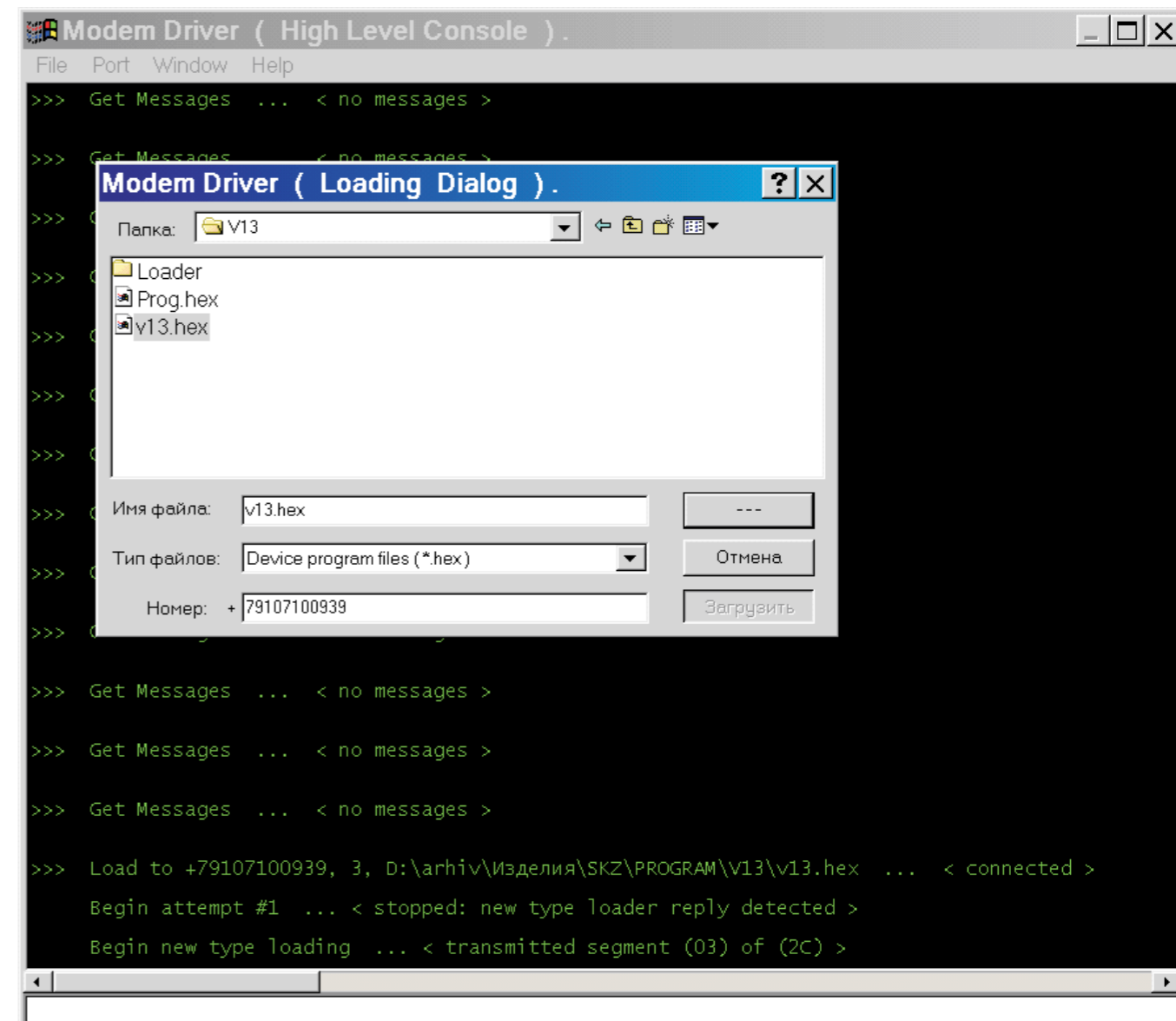

При успешном завершении загрузки должно появиться сообщение – Loading completed. При появлении сообщения об ошибке необходимо повторить процедуру загрузки.